朝鮮日報 夕刊

荒木陸相、突然히 首相에辭表提出

身病國務에不堪한다는理由로

議會엽두고極注目

【電通東京廿二日發至急報】荒木陸相은 二十二日病으로 國務를볼수업다는理由로서 柳川次官으로하야금辭表를首相에게 提出케하얏다

荒木陸相

【聯合東京電話】柳川陸軍次官은 二十二日午前十時四十分首相官邸에 堀切書記官長을訪問하고 目下身病臥床中인 荒木陸相의容態를說明하얏고 陸相은 今後 到底히 重要國務를遂行할수업다는理由로써 辭職하겟다는말을 表明하얏으므로 堀切書記官長은 右旨를 齋藤首相에게傳達하고 目下 首相은 考慮中인바 荒木陸相의 辭職實現如何는 매우注目되여되엿다

陸相辭表受理 後任은林大將

【聯合東京電話】齋藤首相은 堀切書記官長을通하야 荒木陸相의 辭意傳達을受하얏슴으로 事態의 極히重大함에 鑑하야 곳高橋藏相 其他重要閣僚와 愼重協議한結果 此際即席에 陸相의辭表를 受理하기로決定하엿다 後任에는 現敎育總監 林銑十郎大將을 推하기로決定하고 곳 이의 手續에着手하얏다

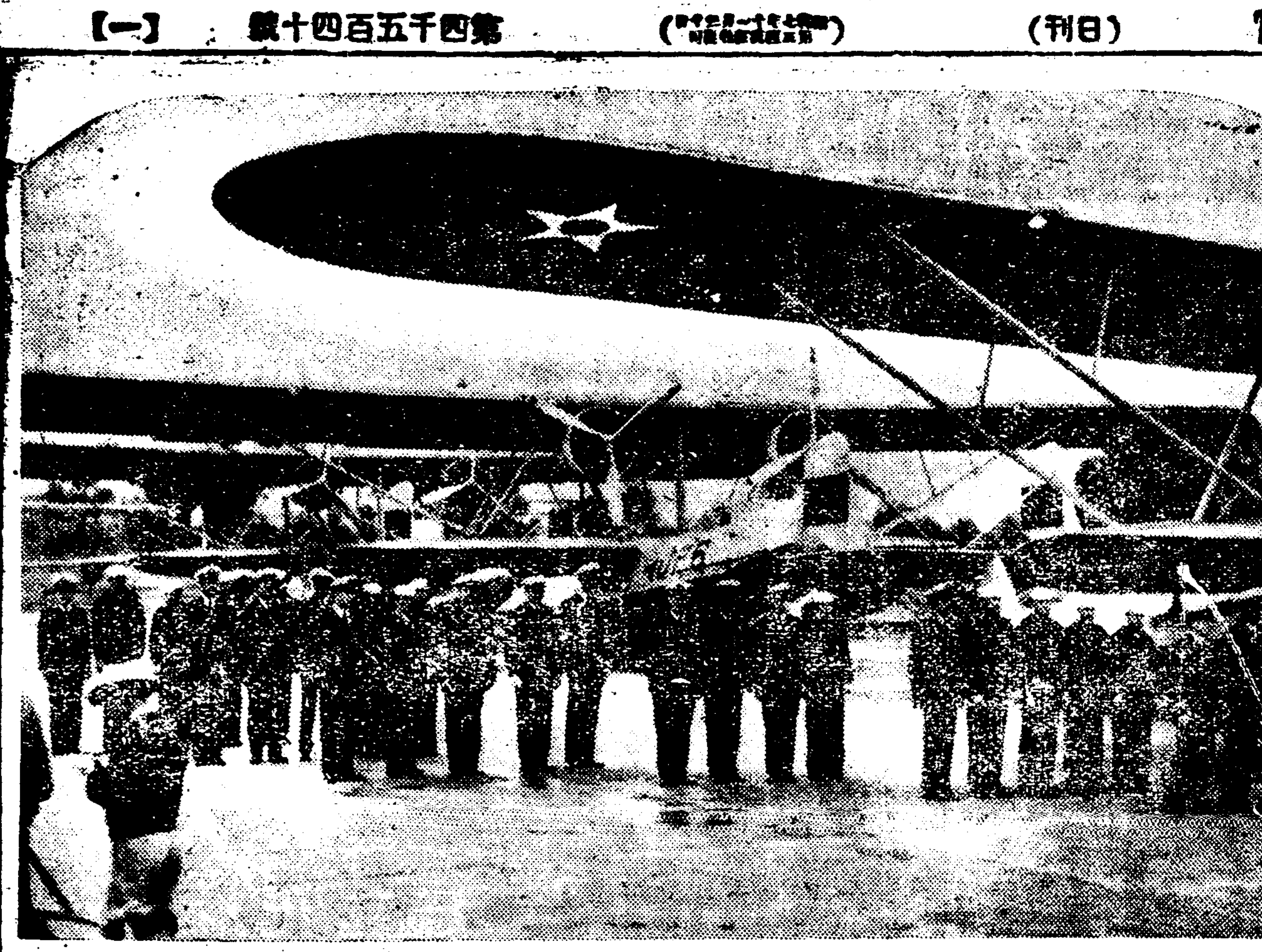

【海外寫眞】意氣呑空 【산•디에고•칼리포니아州發聯合】加州 桑港 布哇間 無着水編隊飛行의 新世界記錄을지은 米國海軍六機와 그乘組員이 산•디에고海軍飛行根據地에集合하야 隊長의檢閱을밧고잇는光景

陸相의後任은 林敎育總監 總監後任은眞崎

【電通東京廿二日發至急報】荒木陸相의 後任에就하야는敎育總監林銑十郎大將及軍事參議官眞崎甚三郎大將이 物論잇는바陸軍部內 一般의空氣는 林敎育總監으로하야금 受諾케할수밧게업다하는듯하며其後任에는眞崎大將이 就任할것으로觀測된다

代辯者를보내도 隔靴搔痒의感

特히軍紀質問엔責任大臣이必要 陸相辭表提出經緯

【電通東京電話】荒木陸相은 肺炎은全快하얏스나 아즉도靜養을要하는中이엿는데 再開議會에出席은 到底히不可能케되엿슴으로 마침 이重大時機에 陸相의登院不可能은 假使代辯者에依하야 陸相의意思가議會에 傳達된다할지라도 隔靴搔痒의感을免할수업고 더욱이 特히軍紀問題가 往往히論議되는 此際 齋面의陸軍大臣이 出席不可能이라함은 一層國務遂行의責任上 遺憾이라하야 今日午前十時 柳川次官에게辭表를 携帶케하야 齋藤首相을訪問케 한後 이를提出한바잇섯다 依하야 齋藤首相은 愴惶히高橋藏相을訪問하고 右辭表提出의善後策도協議하얏다 陸相後任에는 林敎育總監이 가장有力視되여잇다

當初에는 陸相代理를置하든지 其他便法을講할 方法이잇슬터임으로 齋藤首相은荒木陸相의 辭意를撤回하도록 慰留에努力할것으로 傳言되는데 他閣僚와 協議하야 陸軍大臣의일임으로軍部의意思대로내버려두는것이 조타는意向도强하야 後任陸相도 軍部측에서 推薦하여올터임으로 首相의慰留에 努力할것은 거의업슬터이라함으로 아마首相으로서도 그대로辭表를受理할것으로 보인다

陸相辭表와 首相態度

【電通東京電話】荒木陸相의 辭職은 病을理由로하고또病이 거의 全快하엿슴으로 議會에 ……

辭職은、一切 言明할바아니다

柳川次官談

【聯合東京電話】二十二日朝 首相官邸에 堀切書記官長을訪問한柳川次官은 陸相官邸에歸하야荒木陸相과會見後 左와如히말하엿다

今朝堀切書記官長을 訪問한것은 首相의施政方針演說中에一、二의 變更을請할點이잇슴으로 希望하엿스나印刷가이미되여 合意치못하엿다 總理에 陸相의病狀其他를報告하고 陸相에代하야人事의禮를述하엿다 陸相의病은大端順調로우나그래도 轉地療養의必要가잇서 全快까지는 적어도 二月二十日頃까지걸릴것이라

또同次官은 陸相의辭職問題에關하야는言明할것이 아니라고 一切말을避하엿다

六十五再開議會 明廿三日로迫頭

議會政治上重要意義를가저 種種複雜場面展開?

【電通東京電話】第六十五議會는休會期間이終了되야二十三日貴衆兩院共히 各各本會議를開하고國務大臣의施政演說에依하야 本舞臺에入하게되엿는데 今期議會는未久에二十二億에達한膨大한豫算案을中心으로서國防費의增加 一九三五、三六年의 國際的重大時局을 目睫에두고 對米露中等에 關한外交工作 將來의 財政計劃 思想對策財政稅制의整理等의基礎問題를爲始하야 特히農村問題에關한痛烈한 質問戰이 잇슬것이며또一部의間에는齋藤內閣의 前途를 憂慮할政局轉換의 策動等도行하고잇슴으로 此等도議會에反映하야種種複雜한場面이 展開될것으로豫想된다 또一部에서는非常時局을突破하기爲하야政黨의不信을말하야議會政治를否認하려는等의言說까지나게되엿는데 此點에關하야 政民兩黨總裁는 各各二十一日의黨大會에서議會政治의擁護를 强調하야 政黨의立場을闡明한것을爲始하야 黨首腦部에도 從來와如한 抗爭對立의見地로兩黨聯繫하고議會淨化를企圖하는等까지 起하야 兩黨의聯合은 議院議員의사이에는積極的打破 議會의權威發揚에關한運動을할려는氣運을釀成하고잇는데 이것이어데까지 議會에反映할까 此等意味에서今期議會는 日本議會政治의將來에對한一種의指示를與할것으로될지며 極히重要한意義를갓고잇는것이라하겟다

民政質問者 順位決定

【電通東京電話】民政黨은二十三日上野黨幹事長室에서 大會後 引續院內總務會를開하고 同黨大臣의 施政演說에對한質問者의順位를 正式으로決定하엿다

一、國務一般 町田忠治 小川鄕太郎

二、外交 ……

三、……

四、……

다음來二十三日의 本會議散會後 院內役員과 總務委員과의 聯合協議會를開하고 順序及質問者를決定하기로하고 또 ……

肅督問題에關해 國同材料蒐集

綱紀問題에關한다고

【電通東京電話】國民同盟에서는例의臺灣銀行保有의帝國人絹株를 市價보다싸게 ……한問題에 關하야 關係者가極히合法的으로 하엿슴으로法律的犯罪는構成되지안는다고 하드라도 現內閣의某要閣僚가 此에關係하야 非常時局에 …… 目下材料를蒐集中이다 本問題가 現在閣僚化하고잇는것은注目될現象이다

中央軍의間隙타 共産黨勢力增大

中央軍何等攻擊의意思업고 崇陽全縣이미赤化

【電通漢口二十一日發】福建獨立宣言以來 此의討伐을爲하야 中央軍主力九個師가 福建省內에 出動하얏슴으로 蔣介石의 第五次剿共計劃에도一大支障을 招來하야 共産軍討伐에關한 中央軍의配備는到處에間隙을生하엿스나 一方共産軍은此에乘하야廣東、福建、浙江省境及湖北、湖南兩省에 亘하야 急激히그勢力을 增大하고잇스며 그狀勢大要는左와如하다

一、鄂南共産軍

鄂南의 共産軍은全部八斗山一帶의 深山에潛伏하야四方百數十中里에亘한 地區를그勢力範圍로하고 此地區의民衆은 完全히赤化되야잇다 中央軍은 飛行機로써偵察하야도 共軍의形勢조차 보지못하고 包圍中의 各軍으로 頻頻히密偵을 派하야 偵察식히고잇는대 密偵으로서 生還하는者는一人도업다 또遊擊隊・赤衛隊와如함도그蹤跡을알기는容易치안타

一、八斗山方面을包圍中의軍隊는第二十六師의一團 第三師의一團 武漢警備旅의一團及第十九師의二個營인대何等攻擊의意思가업고安全한地帶에駐紮하야共軍의來襲을避하고잇다

一、右狀勢에依하야共軍은極力赤化區域의擴大에努力하고잇스며旣히崇陽縣城東方의小沙坪 唐口 大東港 小東港一帶百餘中里內에 사벳트縣政府를設立하야 農會工會婦女協會等을 組織하고赤衛隊를組織하야一擧에崇陽全縣下에亘한赤化를하려는威勢를示하고잇다

一、此情勢에놀난崇陽 保安隊는保靖 臨湘(湖南)兩縣의保安隊와聯合하야出動 羣官畈林畈에向하얏다 此는赤軍과決戰을試하기爲함이니 坐하야餓死를待할까 또는스스로自進하야 血路를開할까의二路가잇슴으로 마침내駐軍과保安隊가剿共을 決心함에至한것이다

國民政府、새로히 滿洲不承認宣言?

◇……帝政實施가一大衝動을주어 四中全會議席上에서

【聯合南京二十一日發】滿洲國의帝政施行는 中國의共和制에對한큰쇼크를 與하엿는대南京各新聞紙는 極히簡單히事實을報道하엿슴에止하고 아즉何等의論評도 試치안는다然이나 때가마침 第四次中央執監全體會議開會中이며 外交政策確立 이綱畔될으로 二十二日頃부터 各方面의反動이相當히 出現할豫想이다 卽四中全會議席上滿洲國不承認態度를 …… 依하야는率先發言하야 滿洲國의制度全般을 否認하는大會宣言案을 決한模樣이다

의議人은 中國의停戰協定을中心으로한北中交涉責任者에 攻擊을加하고 이와同時에中國各新聞도 反日毒舌을肆할것으로 期待된다 滿洲國의帝政實現은 從來一般으로滿洲國의 淸廢의復辟을意味하는것으로 重大視되고잇는데 今回의聲明에依하야그러치안는것이明白하여젓슴으로此點에關하야는安心의態度이다

國民政府當局 滿洲國否認案 四中全會議提出?

【電通南京二十一日發】國民政府當局서는 滿洲國의帝政實現이 中國의反對分子에政府攻擊의材料로서 利用될것을 憂慮하야 昨夜深更首腦部會議를開하고 二十日부터의 四中全會議의形勢에 注意하야境遇에 國民政府로서는 到底히承認치못할旨를宣示하는一方 世界各國及國際聯盟에 通牒을發하게될모양이다 또此機會에中央派 ……

十九路軍將領等 中央에降服電通

泉州漳州連續陷落

【電通上海二十二日發】中國側廈門來電에依하면 中央軍의挾擊에遭한十九路軍은 各處에서 殆히無抵抗으로降服又는潰走하야 二十一日午後에는泉州漳州等에서 모다陷落됨에至하엿다 이때문에沈光漢、毛維壽區壽年等十九路軍將領은 中央에降服하기로決하고 二十一日午後二時 第四次中央全體會議國民政府軍事委員會에 對하야 連名으로 左와如한通電을發하얏다

我等은一致하야 人民政府를離脫하야 中央을擁護하고李濟琛、陳銘樞、蔣光鼐、蔡廷鍇等에下野를促하고 戴戟를推戴하야 一切의政治問題를管掌식히려한다 이때문에全部隊를集結하야 軍事行動을停止하고 靜肅히和平處理를기다릴뿐이다

獨逸大統領臥病

【電通伯林二十日發】獨逸大統領힌덴벨그元帥는 相當히甚한感冒에걸여 臥病中인데八十七歲의高齡이라하야 警戒하고잇다

聯盟理事會에서 잘問題決議案採擇

壓迫、脅迫에對한保護策으로 三國小委員會設置

【聯合쥬네브二十日發】第七十八回聯盟理事會는 十五日以來前後六回에亘한秘密委員會의報告書의外에 各種委員會의議長審查委員을 任命하야 리베리아援助問題及 잘流域歸屬問題等을協議한後 二十日로써閉會하엿다 잘流域歸屬問題에關하야는 獨逸政府의審議參加拒否를爲始하야各國代表委員으로부터相當히議論이出하엿는데 十九日의公開會議에서 全員一致로決議案을 採擇하야 잘流域歸屬問題에關한 部分은大體로議決되엿다 右決議案要旨는左와如하다

一、벨사이유條約第五十條附屬書第三章에基하야一九三五年잘流域에서施行될人民投票에際하야理事會는 어데까지던지 投票의秘密、自由及眞實性을保障할

一、秩序잇는人民投票를施行하야特히一切의脅迫에對한잘流域市民을保護하는手段을 講究하기爲하야三國小委員會를設置할

一、三國小委員會는委員에는伊太利代表아로이지男爵外에西班牙알레리代表를任命함

산、말틴博士亡命

【電通하바나二十日發】아메리카의革命으로부터完全히離脫한玖馬共和國의建設을目標로大統領이되엿다가 未久에失脚辭職한 산、말틴博士는 二十日하바나港의汽船으로 멕시코의우에라푸라쓰에臨하야亡命의旅程에登하엿는데 港頭에는博士의指導하든學生軍人其他의 餞送人三千을數하엿다

人事・集會

▲今井田政務總監 二十三日午後十一時半京城驛發議會出席次渡東三月末까지滯東豫定

八面鋒

◇荒木陸相、病을理由로 突然辭表提出。

◇弗平價切下案、下院에서壓倒的多數로通過、弗貨는失意이나 그루스벨드만은得意。

◇豫算도成立되고、議會도無事通過가確實한이때에、可謂平地風波가 아닐가。

◇오늘부터 日比谷座再興劇、荒木조차 出席하지안흘려니 議員諸君 무슨맛에떠들고。

◇老人의病은 解凍머리가念慮라든지、老翁諸位와 …… 도렴저어야할걸。

기린조선레코-드 KIRIN

朝鮮最初의大衆盤 麒麟朝鮮레코-드 一回新譜

一五一 딴센스 街頭스켓취(上下) 成光顯 尹白丹 (麒麟管絃樂團伴奏)
一五二 俗謠 雜歌 二八歌 노래가락 李暎山紅 金玉葉
一五三 俗曲 支那曲 洋曲 방아타령、자진난봉가 자라메라、아라비야 (麒麟세레나ー데스伴奏) 伽倻琴 해금 李日善 金泰業
一五四 雜歌 俗謠 梅花打鈴 늴늴이야 李暎山紅 金玉葉
一五五 一五六 古代悲劇 金振門編 沈淸傳 一、孝行篇 二、離別篇 三、뺑덕어멈篇 四、相逢篇 【二枚一組定價一圓二十錢】
一五七 短歌 雜歌 瀟湘八景 興打鈴 金南基 韓成基 朱蘭香 (伽倻琴伴奏)
一五八 流行歌 靑春의幻影 旅愁 崔承伊 徐祥錫
一五九 俗謠 新사양가도 新산발가 李小紅 石金星
一六〇 俗謠 박물가 新興打鈴 金響 李小紅

(黑十吋三分三十秒盤) 一枚定價 六十錢

市內 販賣店 相信蓄音器商會 西大門町一丁目 光云電氣商會 鍾路四街 漢城蓄音器商會 竹添町一丁目

會員募集

金塊艦船引揚에 世界的大發明

十三日夜의라디오放送十四日夜의公會堂에서大講演會에서 堂堂內容을公開하야 二百길의深海에서財寶艦船을確實히引上할수잇음을認識케하고 드듸어會員募集에着手하엿다 全國民은出資會員이되여서 此壯擧를後援하시라 配當平時十七割永久配當

一口拾圓 五萬口 自由 口數

京城府南大門前 日華ビル一號館六五室 艦船浮揚助成會 京城出張所 (說明書贈呈)

朝鮮唯一 金剛化粧料 京城府桃花洞一五六番地 金星堂

高等商業科 貿易科 法學科 生徒募集 橫濱專門學校 校則要郵券貳錢 試驗地 橫濱、大阪、名古屋、京都、廣島、福岡、京城、札幌、東京 (橫濱市六角橋)

특별廉價提供 使用者本位로 싱거ー中古재봉틀 希望者는來談 京城府樂園洞一九八番地 光興ミシン商店 電光一〇八三番

團成社 朝鮮劇場 ……

普專學生中心인 讀書會事件益擴大

鍾路署에被檢된者卅餘名

又復女子三名檢擧

종로서 고등계(鍾路署高等係)가 범서월여를두고보전학생(普專學生)을 중심으로 검거취조중인사건은 그동안 피검인원이 삼십여명에 달하야 극비밀리에 엄중히 취조하엿스나 아모려한 비밀결사 혹은회합의 표면적사실이 나타나지아니하야 동계에서는 매우고심하고잇서서 권혀 관계업는듯한 사람은 범서십여명을 석방하고 더욱준렬하게일야취조를 계속중이더니 드듸여 사건의 정체의 윤곽이들추어낫다고한다

그들은 경찰당국의 탄압이극도로 준엄하여짐으로 따라서종래의 컨술을변경할필요를 느끼고 극도로지하(地下)로 숨어드러서 권혀 잠행운동(潛行運動)에로 달라갓슴으로 표면에는아모것도 나타나잇지안어서 취조에매우 곤난을 늣겻다한다그들은 수년동안 절멸상태에잇는조선공산당을재건할목적으로그컨제행동으로위선적은「인텔리겐챠」층이중심이되여이컨의사회운동자들까지망라하야준비적기초조직을가지는동시에 보전(普專)을비롯하야 시내모모남녀중등학교에독서회(讀書會)를둘작정으로 위선 재학생중급진분자면명식을 규합한후 컨기비밀조직체에 소속한 각학교의남녀졸업생을통하야 비밀히 지도하고잇섯다는것이다 그동안 검거취조중이던사람은보전(普專)재학생으로는동교웅변부(雄辯部)의위원(委員)이요고학생갈돕회(苦學生갈돕會)회장김상철(金相哲)김석봉(金錫鳳)량명이잇섯고 동교졸업생으로는 김재철(金在喆)강주식(姜周軾)등이잇섯고그밧게동교를중도퇴학한홍승유(洪承裕)외에김천(金泉)출생의김태수(金泰秀)강윤구(姜潤求)등 십여명이잇섯는데 컨기와가치 사건의정체가들추어남을따라서새로히차갑순(車甲順)리정히(李貞姬)리재옥(李宰玉)강은숙(姜恩淑)등사명의 여자를검거하엿는데 그들은 모모녀학교의 졸업생혹은중도퇴학생으로서 학교를나온후에도 암암리에 재학생중급진분자를 지도해왓다는 것인데 검거가 시작되자모다 행방을감추엇다가 밀경 체포된것이라는데 검거의범위는 취조를따라서 더욱확대될모양이다

今年度下水工事 十五個所를決定

今年度의豫算도七萬五千圓

京城府四年繼續事業

경성부 토목과에서는 작년부터 오는 소화십일년까지 사개년간 계속으로 매년 칠만오천원식의 예산으로 개수에착수한 시내하수구(下水溝)정리는 금년도로 공사구회상 제삼괴 공사괴를맛는데 금년중에공사할곳은 다음의십오개소를 개수할 예정인바 혹은 형편상원부의변경을 볼는지도 모른다는바 이는지금에정선보다더 시급한곳이잇스면 선후의순서를 밧구는정도의변경일것이라고한다

▲光熙町二丁目三四〇米▲林町四二〇米▲觀水洞二三〇米▲黃金町三丁目二五〇米▲蓬萊町一八〇米▲授恩洞雲泥洞六六〇米▲仁寺洞鍾路二丁目一八〇米▲鍾路四丁目同三丁目八三〇米▲長沙洞鍾路四丁目二一〇米▲都染洞三五〇米▲昌信洞二四〇米▲體府洞二二〇米▲蓬萊町三丁目一六〇米▲桂洞五六〇米▲館洞一二五米

처위에떨리는『나무사료!!』(이십이일남대문통에서)

同胞苦學生爲해 飛行貸費生을募集

第一航空李教官快擧

(사진은최근의리계환군)

【東京支局】 새로나온조선의 조인(鳥人) 평양출생리계환(李桂煥)(二二)군은 작년십이월에이등비행사의 시험에합격하야 방금천엽현선교정(千葉縣船橋町)에잇는 제일항공학교 교관으로 임명되엇는데 그는 이학교의교관으로 임명되자 조선인에 항공열을 고취하고 또 비범한 천분을 가지고도 비용관계로창공을 정복하지못하는 가난한조선의 미래 조인을 양성하기위하야 그학교 교장 종리(宗里)씨와교섭한결과 연습비대비제(練習費貸費制)를 두어 조선인을 입학시키기로 하엿다 이제도를실시하게따라 학비때문에 공부못하는 조선청년의 압길이어느정도까지 열리게될터로 만흔기대를 밧는데 리환군은 오는이십삼일 동경을떠나 귀국하야 칠실로친도 대합결 조선학생 초모에대한 사무를준비하고 다시동경으로 도라오리라고한다

리계환군은 평양상수(上需)공립보통학교를 졸업하고 경성 중앙(中央)고보 사년까지 단신후 일본에건너와 일본체육회체조학교에 단니다가 가정생활의 관계로귀국하야 자동차운전수로도 잇섯고 입경구박상십번 사월에다시 일본에건너와 명고옥(名古屋)비행학교 동경비행 장천연동아(東亞)비행학교도 단니며 항공술을 연하고 작년상반부터는 컨괴 제일항공학교에서 연마하다가 마츰내 이동비행사가되엿다

押收書籍處分未決

【聯合釜山二十日發】 재무당국에서는이십일동호출판된세관에서 몰수한잡지일지출(日之出)부록일미전쟁미래기(日米戰爭未來記)와 상항(桑港)세관에서 압수한해군연구소편찬 아해군(海軍硏究所編纂我海軍)에관하야 미국정부의 안녕에관계되는 문서는입국을 금지한다는관세법에 저촉하는여부를 심의하엿스나결정되지못하엿다한다

期間은『十年』으로

短期小作期制定은少無利得

小作令促進會서提議

進步的小作令要求의第一矢

일부지주의 반대를배격하고 단연 조선소작령제정을 촉진하기위하야 굴기하야 권조선적으로 큰파문을 이르키고잇는 조선소작령제정 촉진회(促進會)에서는 이십일일에위원회를열고 다음과가튼 결의를하고 운동의방향을권환하야 소작령을 좀더진보적으로 하여달나는 요망을하게되엿다한다

一、소작령의 명칭변갱은 불온당하니 일부에서권하는 소위농지령(農地令)운운에대하야는반대한다

一、소작기간은 십년을가장적당한것으로 인정하니 이것을주장한다

一、형세여하에 따라서는 동경까지 위원을파견하기 위하야 준비함

一、기타의 사항에대하야는 당분간 그발표를 보류함

컨괴와가치 결의를한 촉진회에서는 최초와가치 현소작령초안을무조건적으로 지지하고 그제정을 촉진하든것을 금후는일층더 소작인을보호할만한 진보적소작령의 제정을 요망하기위하야여러가지를 협의하야 운동을 컨개하게되엿다한다

昨年中市場買上 前年보다減退

경성시내 사개일용품시장(日用品市場)과 오개시탄시장(柴炭市場)의작년중 매상고(賣上高)는 오십팔만 칠백오십오원으로 컨해보다 이천사십이원 즉사분(分)의 감소를보엿는데 그내용을보면 일용품 시장은 명치정(明治町)시장외 삼개소의 매상총액이 사십칠만일천칠십사원으로 컨해보다 일천오백팔십삼원이 즉 삼분이 감소되고 서린동(瑞麟洞)시탄시장외 사개소의매상고는 십만구천륙백팔십일원으로 컨해보다 사백오십구원이 증가하엿다. 이는 불경긔지옥에서 허리띄를 졸르는 경성시민이 일용품을 절용함은 물론이고 당연히 피우고반드시 때어야만할 시탄도못피우고 랭돌에서 지내고로운표적을보이는것이다

往十里에小火

이십일일오후일곱시오분경에시외왕십리(往十里)삼백이십사번지서량석(徐良錫)(三九)의집에서불이나서 일동이절반 이상소실되고 동여들시경에야 겨우진화되엿는데 원인은 변소에버린글재속에 남어잇든 불꼿이변소에연소되여 차층불이 이러난것이라는데 손해는 삼십원가량이라고한다

帆船一隻이遭難 十二名生死不明

朝鮮人船員七名도석겨잇다

仁川港外豐島北方서

【仁川支局電話】 이십일일 오후두시경 인천기선회사(仁川汽船會社)소속 안성환(安城丸)이인천항외(仁川港外)풍도(豐島)북방 약이리(二浬)되는해상에서 파선된선체를발견하고 구조하려다못하고말엇다는데 이배는 인천부중정촌곡길장(仁川府仲町村谷吉藏)의소유 발동선『미요시노환(四十九噸)』으로 판명되엿는데 안성환은급히인천으로와서 동십시에 인천수상서에이사유를말하야 인천수상서에서는 이십이일오컨륙시에 현장에출동하엿다 이배에는 선장서산아출태(西山芽出太)이하 승조원십이명이 탓섯는데 그중에조선인선원 일곱명이석겨잇섯는바 모다생사가불명하야 생존히망은 거이업는듯하다한다 승조원의성명은다음과갓다

▲船長 西山政太 ▲機關長 濱口政太郞 ▲船員 平山繁太郞 西山縣二史 奉八男 劉大福 盧永植 金金仙 吳寅根 張謗業 桂學根

今年度朝鮮人側學校費 十二萬六千圓增額

麻浦,昌信,齋洞,龍山,女子等 五個普通學校增築

경성부 소화구년도 제이교육부회는 이십사일오후두시 경성부청회의실에 소집하고 제이부특별경제 제이회교육공채 상환괴금적립조례설정(公債償還基金積立條例設定)에대한것과 금년도 제이부예산과 긔채(起債)할것과 토지매각처분안등을 토의하리라한다

금년도 제이부특별경제의 예산은 작지에 이미보도한바와가치 총액구십일만구천칠백 삼십구원으로 컨년보다 십이만륙천륙백륙십오원의 증가를보여 예산내용을 이십이일 경성부에서 공식으로 발표하엿다 내용을자세히보도하면 세입경상부(經常部)는오십만팔천팔백 칠십칠원으로 컨년보다 삼만구천삼백십오원의 증가를보엿고 림시부의 예산액은 사십일만팔백륙십이원으로 컨년보다 팔만칠천삼백 오십원의 증가를보엿고세출(歲出)에잇서서는 경상부에 사십일만삼천십륙원으로 컨년보다 이만팔천구백사십칠원의증가를 보엿고 림시부는 사십사만륙천 칠백이십삼원으로컨년보다구만 칠천칠백이십원의증가를보엿다

소화구년도예산으로 새로 학교시설은 십만오천오백륙십팔원으로 마포보통학교를 신축할것과 삼만구천원의예산으로 창신보통학교를 증축할것과 오개년 계획속의 하나로 재동보통학교의 강당신축과 삼만사천륙백사십팔원으로 룡산보통학교를 증축할것과 일만사천오백사십원의예산으로 녀자보통학교를 증축할것과 륙백원예산으로 인현보통학교와 매동보통학교의 강당신축등이 잇다고하는바 재동보통학교 공비예산은 아즉립안되지아니하얏다

美山對岸에 武裝團出沒

一名射殺,二名拉致

경무국 착컨』지난 십구일에왕청현청개동(汪淸縣淸溪洞)에근거를둔 무장단일명 구룡(九龍)이라하는 김산(金山)일파 십여명은 장총육휴대하고 훈룡서(訓戎署)관하 미산(美山)주재소대안인 이십정가량 상거되는 훈춘현 뎍혜향청수동(琿春縣德惠鄕淸水洞)최삼만(崔三萬)(四一)을사살하고 최동운(崔東雲)의집을 습격하야동인외 한명을랍치한후 백미오십포(俵)와금품을삼일내로 제공치안으면 가족을 몰살하겟다고 협박한후 잠적하고 말엇다는데 함북각경찰서에서는 목하특별 경계중이라한다

昭和水組認可는 決定的事實?

政務總監의强硬意見

소화수리조합(昭和水利組合)설치문제에 대하야는 다수지주의반대가잇슴에 불구하고 총독부당국에서는 결국인가할 방침이라함은 긔보한바와갓거니와 사회적으로 상당한주목을 끄을고잇는 이문제에대하야 다음과가튼. 금정컨(今井田)정무총감의말은 더욱주목되는데 소화수리조합의 인가문제는 이것으로보아도 오직시일문제에 불과하고 인가될것은 긔정적사실로 관측된다

政務總監談

『소화수리조합설치에 반대하는리유는 성립되지못한다 당국의 토지개량 사업과 산미증식에대한정책은 근본적으로 변갱된것이아니다 오직적 극적정책나소화수리 조합문제는 발서이삼년컨부터의 현안 이엿고또지금까지에 약칠십만원이나 거액의설립비용을 사용하야 사실에잇서설립에 착수하야 이미공사를시작하나 달음업는 처지에잇으니아직확인가 한다는 말은못하겟지만 여하튼방침으로서 이조합설치를 그만들생각은업다』

鍍金原料詐欺

이십일 오후네시경에 본정서원(本町署員)은황금정(黃金町)사제목부근에서 신병명화학용품가정용도금원료(鍍金原料)라는것을 팔고대기는것을발견하고 수상히생각하고 인치취조하엿드니 약품이라는것은 실상은수은(水銀)과동가루를석근괴상한것으로 무지한 사람들을속여팔고 대기든것이 판로되엿다한다

平壤에서 一棟이全燒

損害一千圓

【平壤】 이십일오컨사시경부내동대원리(東大院里)이백오십삼번지농업서진환(徐珍煥)집부억부근에서 불이닐어나 동소는교통의 불편으로 동가를컨소식히고 오컨오시에 진화되엿는바손해는 일천원이고 원인은조사중이라고한다

國際美術寫眞學院
寫眞師一個月養成
正月入學生 學費、實習費、寄宿費合三十二圓也
奉天小西邊門裏斗母宮

天氣豫報

晴

中國大陸의高氣壓이 優勢하야서七八〇미리를보여고그로부터 氣壓은朝鮮을經由하야日本方面으로 나저저서 南西岸은雪 其他는日氣가조코北風이분다 明日도日氣는조코 추이는繼續할터이다

氣溫 昨日最高零下七、四 昨日最低零下一三、六 今朝最低零下一三、三 今日正午零下九、一

第十回全朝鮮男女氷上大會

江界選手奮戰惜敗

白狗軍의獨舞臺

金少年.金孃의躍進

◇眞寫 全種目에優勝한白狗軍◇

朝鮮體育會·東亞日報共同主催 第十四回全朝鮮男女氷上競技大會는 二十一日午後十二時五分부터漢江人道橋 옷편新設『링크』에서擧行한바 旣報한以後의各種目競選는아래와가트며 千五百·五千·一萬米三種目은모조리新記錄으로 金容植(白狗)君이選手權을獲得하엿다 女子競技에잇서서 北國江界의자랑金永善孃은 五百·千五百·三千米全種目에斷然新記錄으로首位를占하엿스며 十四歲少年金河吉(江界)君이 堂堂히一流選手와짝지어 五千米레스 第一組에서 老將들을제치고 一着되여 江界氷上界를위하야 萬丈의氣焰을吐하엿다 興味의最高峯인二千米릴레이決勝에는 昨年優勝팀新義州軍을 비롯하야 唯一한優勝候補江界軍과 京城白狗軍의三角戰으로 猛烈한接戰끄테 白狗軍이三分二十七秒一의朝鮮新記錄으로 一着되엿다 이리하야同五時 各種目入賞者에게 會長尹致昊氏로부터 賞品을授與한後 盛況裡에大會는閉幕되엿다

【五千米】(타임레스)

【1組】▲1金河吉(江界)11分09秒3 ▲2李養源(平壤)11分18秒2 ▲3朱大德(京城)11分19秒1

【2組】▲1金容植(白狗)9分36秒3 ▲2金永吉(江界)9分52秒4 ▲3張祐植(新義州)9分53秒1

【3組】▲1崔炅洙(白狗)10分17秒2 ▲2安重熙(新義州)10分18秒1 ▲3朴善德(江界)10分19秒

◇五千米入賞者▲一位金容植(白狗)9分36秒3 ▲二位金永吉(江界) ▲三位張祐植(新義州)

【一萬米】(타임레스)

【1組】▲1金容植(白狗)19分26秒1 ▲2尹明洙(江界)19分27秒3 ▲3安重熙(新義州)19分28秒2 ▲4金寔鎬(新高) ▲5金永河(中央) (以上全部新記錄)

【2組】▲1金永吉(江界)20分52秒3 ▲2李英甲(新高)20分55秒2 ▲3金顯浩(三務)20分59秒4 (以上全部新記錄)

一萬米入賞者▲一位金容植(白狗)19分26秒1 ▲二位尹明洙(江界)19分29秒3 ▲三位安重熙(新義州)19分28秒2

【千五百米】(타임레스)

【1組】▲1尹明洙(江界)2分45秒1(新記錄) ▲2金永吉(江界)2分56秒2

【2組】▲1金容植(白狗)2分44秒2(新記錄) ▲2金永河(中央) 2分48秒

【3組】▲1朴善德(江界)2分51秒3 ▲金重遠(延專)3分15秒

【4組】▲1張祐植(新義州)2分51秒4 ▲2張日弘(新義州)3分3秒

【5組】▲李有聖(鍊光)2分54秒1 ▲韓錫恩(新商)3分4秒

◇千五百米入賞者▲一位金容植(白狗) ▲二位尹明洙(江界) ▲三位金永河(中央)

【女子五百米決勝】

▲1金永善(江界)1分6秒2 (新記錄) ▲2韓寶根(平壤)1分13秒2

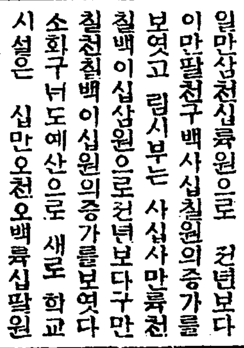

新記錄作成한 金永善孃

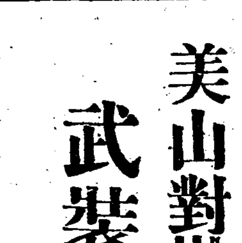

少年選手 金河吉君

【女子千五百米決勝】

▲1金永善(江界)3分24秒2(新記錄) ▲2韓寶根(平壤)途中棄權

【女子三千米】

▲1金永善(江界)7分7秒3(新記錄)

【二千米릴레이】(타임레스)

▲一位白狗팀(趙点龍·崔炅洙·金容植·高鳳梧)3分27秒1(新記錄)

▲二位江界팀 (朴善德·金永吉·田明煥·尹明洙)

▲三位 新義州팀(安重熙·金應浩·鄭庚彦·張祐植)

補陽補腎

蔘(삼)茸(용)精(정)

補陽補腎은 人生의大問題
腎氣不足은큰悲哀

諸般虛弱衰弱에 最適한理由
藥効는服用翌日直覺

로개선하며 정력감퇴、피색괴로、용위불기、소족랭、신경쇠약등의병원을제거하며금만성빈혈、영양불량、산전산후쇠약、이부진、이를할수업는쇠약과제병에특효하며이것을복용하면일주일에점차그효과를알게되는데먹는그이일부터식욕이증진하야혈색이달너지고기분이조와지고말할수업는유쾌감을늣기게될것입니다

【主効】
精力減退、諸般의貧血、生殖器衰弱、神經衰弱、肺結核、腺病質、胃腸病諸症、榮養不足、小兒發育不進、脚氣、心臟諸病、四肢冷感、心悸亢進、食慾不進、遺精多夢、婦人諸病、諸病後恢復期、心身疲勞其他諸般의衰弱及虛脫症及難病에必要로하는諸症에特効함

包裝及價格 二五〇瓦入 二圓 五〇〇瓦入 五圓

各地有名藥房에도販賣함

京城府貫鐵洞三二

賭博中大格鬪로 四人을慘殺코逃走

江岸에屍體漂着으로端緒捕捉

平壤署서犯人嚴探中

【平壤】 지난열일팔일진남포를 상거하기 약십정가량되는곳 대동강안에서 삼십사오세 되어보히는 조선인남자의 표류시체를 발견하고 진남포서에서시체를 검시한후 엄밀한조사를한결과 타살로 판명되여 이래수사를 계속하든바 그괴표류시체는작년십월이십오일이래행방불명이 되엿든 진남포부비석리(碑石里) 일백사것오번지 김원일(金元一)(三五)=당분간가명=로 판명되엿고 다시 김원일의안해 김성녀(金姓女)의 진술에 의하여 듯기만해도 모골이송연한잔학무쌍한사인몰살사건의무서운 단서를 포착하엿다 이래서 동서에서는 평양지방법원 검사국의 지휘를밧아 목하수사를계속중으로 작년십월 이십오일밤대동강 하류까지 배를저어가지고 강가운데 닷을 날인후그괴범선(帆船)가운데서진남포도박단김원일외삼명과제주도(濟州島)도박단 나 대겨루든곳헤 그괴김원일의진남포측도박단은 권부살해를당 하여 시체는대동강중에 두기를 당하는동시에 피해자 사명이소 지햇든 현금일천여원은 강탈하여가지고 배를저어 어대로인지 달아나고만 사건의전모가 지금에야 판명되여 대활동을개시하게된것이다

濟州島賭博團六名이 鎭南浦賭博團을殺害

所持金千圓奪去코屍體를投江 事件의發生은昨年十月中

표착시체 김성녀의 남편김원일은도박상습 범으로 소화팔년십월이십오일 아츰 집을나아갓다가동일오후 삼시경에 우슴이중만하여 집에잠시 돌아와안해에게 『오늘은 돈만히가진손님이그물에걸리어 동무 네명과 가티범선을타고 대동강 중에서 상대편륙명과가티 결국십명이 도박개장을 하여 한바탕 떼내엿다 상대편은 진남포 부내에서 어류(魚類)를 매각하고 일천원을밧고 마직못바든 금전도팔백원이나잇는모양인데 이것도 마저 빼아서먹겟다』 고 호언을하면서 십원지폐한장을 안해에게내여주고 집을떠난이래 몃날을지내여도 남편은도라오지안어 이래진남포서에 의뢰하여 수사를계속중 금일에이른것인바 작년십월이십륙일 룡강군 신녕면(龍岡郡新寧面) 대동강안에표착되엿든 지산리(芝山里)김하운(金夏雲)(三六)의 시체에대하여 김하운의 유족을립회식히고 조사한결과 동인도도 박상습자로서 그괴김원일과 인인과계를 가지고 동일한행동을 취한것이확실하게되엿다 그러나 사건이 너무도 장긔간을 경과하여잇는만큼 사건을검사국에 보고하고 지구수사를계속한결과 김하운의 가족의 이야기를 범인이제주도 출생의선부인것만은 알엇스나 인상기타들알수업서 금후의 수사는극히곤란할모양이다

屍體再檢視

평양 검사국에서는 피해자의 일인인김하운(金夏雲)의매장시체의재검시를 하기위하여 십칠일림(林)검사는법의학계의태두 인평의권의회기(刑某)교수와차(車)룡강서사법주임을대동하고 진남포에급거출장하야자동차로 룡강룡동묘지에가서시체를발굴하여해부하엿다

正體捕捉은勿論 自、他殺도未判

事件은去益迷宮으로

保寧怪殺人事件續報

【洪城】 긔보=충남보녕군청소면장곡리(保寧郡靑所面長谷里)에서돌발된괴살인사건(怪殺人事件)은 발생한지벌서륙일동안이나 지낸오늘까지 세치례의심문취조가 잇섯스나 아즉도아무이럿타할 요령까지도 엇지못한모양이라는바 사건에대한 문제의 피해자집의 식도(食刀)는 그집재무덤에서 발견하엿든바 그식도에는 피가만히 무더잇서 서 유일한증거품은 될만한것으로 추측되다하며 증인으로류석현(柳錫鉉)최종철(崔鍾喆)의모 박씨(朴氏)(五二)등십수명을심문하엿스나 역시하등의 단서를내지못한모양이고 더구나 피해자의처최재숙(崔在淑)(三)은그당시의 사실전말을 도모지모른다고 일체부인하며 세번에공한신문에당변이 모다 일치아니하야 사건의 정체는고사하고 사건의 제일주관되는 타살(他殺) 자살(自殺)까지도판명되지아니하야 아즉도 미궁에서 헤매이는모양인바 당국자는 상당히뇌를조리고잇는모양이라하며 일반의주목은 가일각으로 긴장되여잇다고한다

聯合搜索隊 不眠不休活動

별항사실은 누구나간부간부(姦夫姦婦)의용의자가 삼종숙질간인 친척의관계를 가지게될뿐아니라 사건발생후아즉까지 아모요령조차 엇게되지못한 연고인지 공주지방법원 홍성지청제강검사(諸岡檢事)는보령경찰서최사법주임을 불너무어인지 장시간의밀의가 잇섯고 아직도괴살인사건발생지인보령서(保寧署)원과 청소주재소(靑所駐在所)원의연합으로 조직된 수사대의 경계망은 거두지아니하고 불면불휴의활동을계속하고잇다한다

小作令促進會

全州에서組織

【全州】 지난십구일밤전주대정정강완선(姜完善)씨방에서시내 몃몃유지가모여 소작령 실시촉진회(小作令實施促進會)를조직한뒤에 재등총리대신 이하각대신에게 진정키로하고 동시에 조선총독부요로당국자에게격려 전보를발하기로하엿다한다

長淵郡樂道面에서 公普校設置運動

寄附金三千五百圓을基礎 期成會를組織코活動

【長淵】 일면일교제를실시한이래 장연군내 십일면중 락도면을 제한외십면은 벌서일면일교가 실시되엿섯스나 락도면(樂道面)만은 사정이 사정인만큼 지금까지 실현되지못하야동면민은물론 일반군민이 유감으로 생각하여 지금으로부터십오년전에 조직된 상여계(喪輿稧)에서 일천오백원과 식산계(殖産稧)에서 이천원의거액의긔부를 엇게되여동면유지제씨는 지난십오일에 동면지경리(地境里)정영조(鄭永祚)씨대에 모여 긔성회를 조직하고임원을선정한후 삼천오백원의 긔부금을 긔초로하야 면내유지들을 개인방문하여 긔부를 엇는등맹렬한활동을하여 급속히 실시를촉진하다는바 어서속히 실현되기를 면민은 물론일반군민이 갈망중이라한다

◇執行委員 韓剛輔 李俊夏 吳順基 金元鵬 鄭永祚 李光善 李弘善 李希漢 胡成春

本報讀者優待

【鴻山】 극계의 명성 리동춘(李東春)씨가인솔한 해동좌(海東座)일행은 지난십오일에 홍산을래방하야 이래오일간 본보홍산지국의 후원으로 흥행한바잇섯는데 제이일부터는 일반관람객들은 일긔가 불순함을 불구하고 쇄도하야대성황을 이르엇는바 본보지국에서는 일반독자위안을 목적으로 삼일간 반액할인하엿스며 지방유지와 저명상점의 동정을어더 면막(面幕)일조를긔증하엿다

日新漁業組合의 理事任命에陳情

朝鮮人으로採用要望

【鶴南】 성진군학남면일신어업조합(城津郡鶴南面日新漁業組合)은 대정삼년설립이래채곽(採藿)을목적으로공동판매를하여 이로써조합원의 리익을준다고 하든바당시는 명예조합장과 유급서긔로사무를 집행하야 조합경비도 극히적어서 어민의부담이사소하든것이지금으로부터 구년전에국고조명목보의 으로 일본인리사를 도당국에서임명하여 말을몰으고 무식한어민을 상대하는관계상 동의을내게되여 서긔와리사의월급이 백삼십여원에 달케되엿는데 국고보조도 삼년간뿐이라 그후는조합원이 고액의부담을하게되여 불평이 자자하엿다 어민의생활은 극도로궁박함에 불구하고 자긔들의 월급방솔 금전징수에만 몰두하고사업 시설이라고는 한아도 한바업시 조합사무실만 직히고 다대한월급을 지불하엿다는데 해마다예산회의시는 조합당국과 역원사이에 그언쟁이 비일비재로 류회까지 되는일이 잇서 군당국의 극력타협으로 진행하엿다 하며 더욱 지방사정과 어업에 대한것은 한아도 모르든경관 퇴직자군인 퇴직자등으로 리사또는 서긔를임명 하엿슴으로 이는산업상 막대한 실책이라불평이 잇서오든바 요사이고급인 일본인리사가 사면하자역원일동은 지난십륙일부터 십칠일양일을 계속하여 조합사무소에서 긴장리에신 중히토의한결과 지방사정과 어업에대한 지식잇는자로 월급삼십원가량의 조선인리사를 임명하여달라고 도당국과 군당국에 진정서를 발송하엿다는데 사업시설노 상당히수입잇는 린근이 삼어업조합도 권부조선인 리사로월급삼십원 가량인 그지방인사로 임명하엿다하며 더욱히권리사모는 수월전에 장부관계로 인하여연일 경찰당국의 취조를 밧든등 불상사가잇섯다하여 조합원들은 이어니와 일반인사까지 비란이자자하다고 한다

陜川草溪에大火災 八戶十五棟全燒

被害家族들은隣家轉轉求乞

洞里에서救濟策講究

【草溪】 협천군 초계면 중리(陜川郡草溪面中里)에서는 십구일오후 세시반부터 큰불이일어나서 동륙시까지 연소중이라함은 긔보한바어니와 긔자의실제조사한바에 의하면 오후삼시반부터 발화가되자 서남풍이맹렬히 불어오는바람에 어언간팔호십오동이 불이부터서 대단히위험한상태에 이르럿든바 초계시에 적중면소방조(赤中面消防組)와삼십리거리에잇는 협천소방조의 응원을바더서 극력으로활동한결과 동구시경에야 팔호십오동만 전소되고 겨우진화케되엿는바 발화원인은 방금조사중이며 손해액은 가옥과의복집구 가구등을 합하야 대략사천원가량인바 가옥전소된 사람의 씨명은 변만규(卞萬圭)리재성(李在成)박관개(朴板介)도길룡(都吉龍)정두규(鄭斗奎)변영갑(卞榮甲)김긔태(金琪泰)리술이(李述伊)팔인이며 피해가족들은 엄동설한에 의복한벌입을것업스며 먹을량식한되도업시 다태어바리엿슬뿐아니라 잠잘곳까지업서 이웃집으로 돌아다니면서 눈물로지내는참상인바 동리사는 유지제씨는 그구제책을 강구하는바 만히 동정하여주기를바란다고한다

◇陜川郡草溪面中里大火災現場

大邱에도大火 二棟을全燒

損害額萬一千圓假量

【大邱】 이십일일새벽한시경 여부내전정(田町)사십륙번지과물상권우헌(權禹鉉)(三六)의집에서 불이니러나맹렬히 부러오는 서북풍에 불길은 그이웃집인욱양복점(旭洋服店)으로붓허옴마 바야흐로 부근일대를 휩쓸려하든바 급보로달려온 소방대원과 경찰서원 기타응원차로 달려온 편창(片倉)대구(大邱)량제사공장의 소방대와 협력하여극력진화에노력한결과 동한시 오십분경에 겨우진화되엿는데 손해는 일만일천원으로 가옥에대한 손해 삼천삼백원 상품기타살님도구에 륙천팔백원의 손실이라는데 전괴소실된가옥과동산(動産)등에는 각기사천원 삼천원등의 화재보험이 부허잇섯다하며 발화원인은 권괴 권우현이과물이얼지안토록 상점에 화로를피어노코 잣든것이 과물상자등에옴겨붓게되엿든것이라한다

平壤主要街舖裝 具體的計劃決定

總經費二十萬圓工事

【平壤】 평양부에서금년도부터 계속사업인 도로포장공사를 한다함은 긔보되엿거니와 계획은대개다음과갓다

▲總工費 二十萬圓으로二個年繼續事業 今年度는十萬圓으로 其支出內容은受益金의賦課金三萬圓 府負擔五萬圓 地方費補助二萬圓

▲工事施行豫定道路 昨年施行한大和町을除하고驛前에서大神宮前까지의 電車通을今年度에施工하고 明年度에는普通門線 黃金町電車停留場에서黃金町 旭町을지나普通門線과結合한道路西門通 府廳前에서미가도前까지 道廳前에서壽町 金千代軒까지 金千代軒前에서 壽町 船橋里行電車도 結合되는線 府廳前에서 道廳前을지나八千代町電車停留所에 일으는線 호텔前에서 聯合會前을지나 幸町 電車停留場에일으는線으로 電車軌道내는 電車경비와 바외도 電車課에서 포장공사를 행하기로되여 잇는데 그경비는 대개십만원이라한다

京釜線小井里에 郵便所를設置

【天安】 경부선소정리(京釜線小井里)에는통신기관이업슴으로부근주민에게만흔불편을늣기게하든중 실업가최우식(崔宇植)씨의경영으로 소화팔년십이월이십칠일부로 우편소설치가 인가되엿는데 우편물취급은 금년사월경에야 시행될 모양이라고한다

懸賞當選小說 暴風雨지난後 【二十三】

李巴村 作
熊超 畫

변심 (一)

미리안녀학교마당에 첫가을은왓다。 산허리를갈르고 하얀돌맹이로지어노흔집이 이학교다。 처음보는사람이라도 얼는 저것이 무슨녀학교안이야?하고아려채리만큼 건물의된것이든가 마당을꾸며노흔것이든가 녀학교의색채가농후하엿다。

미리안녀학교는 그건물보담도 생도들의 순박하고 음악잘하기로일홈이난 학교다。

이학교 교장 미리안녀사는 해마다 마음에드는학생 두서너사람씩뽑아서 상급학교에보내는것이다。 오늘 여기와서음악선생으로잇는 민정순이나 력사지리를가르치는 성은혜(成恩惠)나 다 그런학생가운데 하나이엿다。

운동장에는 군데군데 나무들이서잇고 그아래는 장차말러버리려는 잔듸가 소복하엿다。

학생들은 저마다떼를지어서 이나무밋과 잔듸에안저서 노래도부르고 이야기도햇다。

『난 방학한지 열흘도못지나서 오고십드라』

하고 한 학생이말하면

『난 백년을두구두 학교는오고십지안어』

하고 다른 학생이 맛받터친다。

『호호 웨?』

『웨는 무슨웨야 난 이런감옥갓흔생활이실혀』

『아주 사상가척! 그럴테면차라리 들판으로 껑충껑충뛰어댕기렴…』

『누가 뛰어댕긴댓서 애가자유라닛까 뛰어댕기는자유만아나…』

하고 얼골 거믄 생도가 못맛당해한다。

『그럼 나하구 너하구는 정반대로구나』

하면서 주둥이뾰죽한생도는 샘죽해하면서 얼굴거믄생도의 턱밋흐로 입을갓가히한다。

『무슨반대야?』

『반대안이야 난 학교가조쿠 던 실구』

『너야 공부하기조와그러니 다르게잇지!』

『무어? 다르겟다니? 내가무슨?』

하면서 주둥이뾰죽한생도는 깜짝놀래는 시늉을한다。

『자기 량심에물어볼것이다』

『량심이 뭐야?난 그런걸몰라 어물 량심이업서』

『그럼 넌 량심까지 뺏겻구나!』

하며 얼골거믄 생도는 다른사람들이 들어보라는듯이 큰소리로말햇다。

『그애는,참 너 밋첫구나』

하면서 주둥이뾰죽한생도는 얼골거믄생도의 넙적다리를 으스러저라고 꼬집는다。

『아야! 얘가 지랄이야!』

두 생도는 즐겁게우섯다。

그것은 오늘하로를 피곤하게 지낸 휴식이엿스며 담화이엿다。

『그런데 참 순복아!』

하고 이번에는 가장 비밀이 남긴듯한어조로 주둥이 뾰죽한 생도가 입을열엇다。

얼골검은생도의 일홈이 순복이다。 순복은 정구선수로거진 남자의갓갑게생긴 녀자이다。 그는 학교에가장 불평을 만히품는다하야 별명은 불평객이라고듯는다。 남선생이나 녀선생이나 일본선생이나 서양선생이나 구별할필요가업시 순복이는 제손에더코혼난다。 선생들도 순복의 호복을미워하면서도 순복의 호기심을끌려고 애쓰는편이만햇다。

『웨 그래?』

하고 순복은 한참만에 대답햇다。

『너 민선생 얘기들엇니?』

『민선생? 못들엇서?』

민선생이란바람에 순복은 정신이 번쩍들엇다。 순복은 여러선생중에도 제일미워하는것이 민정순이다。 그것은 이 타할만한리유업시 그냥미웟다

순복은 원래 민정순이와갓치 얼골이부드럽고 음악이나 하는 사람에게는 정이들지안코 공연히미워든것이다。 그와 반대로 성은혜 선생과갓치뚝뚝하고 력사지리를 권공하는 선생은 순복의 가장떨코조경하는바이다。 그것은 성선생의 얼골빗이 자긔와가티 검다는것도 한가지 리유일게다

鷄林 舊歲景品付大賣市 결
景品種目
一等 재봉틀 一坐
二等 양복장 一坐
三等 세루주의 一件
四等 경대 一個
五等 경방하부다이상의 一件
六等 인견상의 一件
七等 진금당기 一件
과자등 全部
二圓買上에景品一枚進呈
景品期間 自一月五日 至二月五日

定期半額特價大廉賣市 주단 포목
定期時間 午前九時부터十時까지 午後六時부터七時까지
◎색 동 一件 三十錢을 十五錢에
◎오양목 一尺 廿八錢을 十二錢에
◎인조숙수 一尺 二十錢을 九錢에
◎문화견 一尺 廿五錢을 十一錢에
期間中特賣品
◎본견능지주의 十三尺한감 八圓四十錢
◎본견양단마구자 五尺한감 八圓
◎본견방초 남자바지한감 六圓
◎경도하부다이 치마한감 四圓二十錢
◎경도하부다이 저고리한감 二圓四十錢
◎경방하부다이 치마한감 二圓二十錢
京城鍾路二丁目 鷄林商會 (우미관골목아래집) 電光二二九八番

參天セキ藥 삼천기침약
괴로운기침에 이一藥!
只今,醫學界에서盛히愛用되여잇는最新鎭咳祛痰劑산로이도(サンロイド)그것을 그대로의原藥으로,家庭藥으로서發賣한것이『參天기침藥』이오 감기의기침,천식,百日咳,咽喉가타루(カタル)골록골록,색-색-그렁그렁하게 괴로운기침에잘듯습니다
醫學博士小田俊三先生著『呼吸器病과咳嗽及咯痰의話』(全一冊)及諸博士의文獻을無代送呈합니다
三十錢(二日分) 五十錢(四日分) 一圓(九日分) 三圓(卅日分)
大阪北濱二丁目 參天堂株式會社
400

朝鮮日報 京城販賣所 電光二四九 恩給 極低利立替他店에比較事京城府井町百五 富國昌業社

新年學生大募集 南大門自動車學校 全鮮各道受驗新車整備三三年式新シボレー(京畿受驗用) 新購入校室及女子部擴張諸般內容革新 第一實習場(裁判所前) 第二實習場(大漢門傍) 市外及地方 京城府太平通二丁目二六七番地 電本八六七番(振替京城二一〇五六) 改訂學則要二錢切手

好職業 青少年의本副業에良◇業務는通學餘暇充分收入多大◇葉書로申込하시오 大阪市十三東之町 ◇文明之日本社

社員募集 內外勤事務員若干人募集함應者는京城市外西氷庫里 永生院宛三錢切手添履歷書急送但月給은卌圓以上

神妙章句 不可思理 測手法出現 現代가나은科學的인測手法을低廉한料金 壹五拾錢特一圓으로男女觀相四柱性格平生苦樂富貴身數財福妻宮子孫壽命等이一目瞭然케하고若不合則料金을返還함地方人士는氏名과生年月日만記送하시면易理로解答但改名하신분은其年度와前後名을詳示하시요本法을學習코자하는분은來問 京城寬勳洞 超商料三層 申平山白

▲朝鮮人學生에限하야는特히便利를圖謀함 東京中央音樂學校生徒募集 ▲募集 豫科四十名 本科若干名 ▲入學試驗 二、四、三兩日間 ▲出願期日 本科 豫科 至三月三十日限 詳細志望科宛照會(要郵券二錢) 東京市下谷區黃島町一 電話下谷三三五四番

맛잇는음식의 행진시대! 어느가정이나 서는음식을 맛잇게합니다 는음식이행진곡을 의니다 아지노모도의애용 발휘입니다 손쉽게 맛잇는 자에와 노낫
味の素 아지노모도 (登錄商標)

李王家御用達 味の素本舖 鈴木商店
I—V

●感嘆!感嘆! 정말頭痛에 조흔 ノーシン 노-신 이다●

世界最初의大海底爭鬪篇 一月十九日부터超特別大封切! 優美館 사마랑그 유나이텟드아치스會社超特作全發聲映畵 우와도빙그監督존시곡그氏決死的撮影 우리는過去에延髮映畵를數없이보앗스나海底에숨은千古의秘密과거기서生活하는魚類의鬪爭을처음보앗다 이것이이映畵의生命인同時에『사마랑그』의聲鳴『아―마―아』의『사마랑그』는의眞은이『아ㅣ망』의人間의冒險과爭鬪와戀愛記錄이다 이島에怒吼하는珍獸奇獸百獸!鷹猛猛한大蛇!이러한게追擊되는바다에 는엄청나게큰상어는놀라운사람의목을얼그려고한다!危難이다!最愛의동생이虎鮫의개울에빠져죽는것을알때敎氣萬丈에서復讐와爭鬪에猛烈히이러난다 日本版유나이티드아지스會社特作發聲 定處업는나그네 알로르는氏 하리랑그돈氏共演 貫鐵洞 電光三五九

第一劇場 一月二十二日낫부터二大特撰 名畵大公開 每日二回낫二時밤七時始映 大衆料金階上三十五錢階下二十錢 米國산사社作品 喜劇 空中曲藝團 全卷 松竹키네마社超特作品 時代劇 嶽笑하는退屈男 全八卷 市川右太衛門 主演 千早晶子 痛快하고愉快하고씩씩하기짝업는이한篇이야반다시여러분게 만흔찬사를 바들것입니다 上海在留同胞超特作品 朝鮮名畵 揚子江 全十卷 金貞根 南國月 主演 임이여러분께서다아시는이名畵를다시금上映합니다 막부디 와보아주서요 鍾路四丁目 電光二六五

團成社 一月二十一日낫부터大公開 料金階上二十錢 階下十錢均一 ◇센츄리社映畵 喜劇 人間征服 全二卷 ◇워스타社特作映畵 正喜劇 主演映 시메리嬢 맏팔양이의草書 全九卷 ◇알푸렛드시로코엘社 超特作映畵 主演옷시오스엘다嬢 冒險活劇 사코사의冒險 全九卷 次週=日本映畵 現代哀觀의主涯 愛의最後의日 全十卷 豫告=피란스스코-氏 主演엘데이-놀만氏 島寺子뻘의大悲劇 淚의渡 자푸링의거리문뻘 虎狼記

桃花劇場 麻浦桃花洞 電話一三三 富ル十九日封切(特別興行) 待望中歲忽如阪妻映畵貞金篇公開!! 歐洲映畵の最高峰初春映畵界に放つ歐洲映畵の爆笑篇併立に御期待を乞ふ!!! 新興キネマ超特作 阪妻關東撮影所巨篇 原作 吉川英治 監督 東隆史 江戶城心中 後篇 主演 阪東妻三郎 助演 橘藤子 櫻木梅子 阿鼻叫喚!和歌山城下呪咀の紅焰に包まれ地獄と化す!!大膽將軍家を戀敵として單身復讐の刃を揮ふ靑月鯨太郎の其後は?可憐な人質?犀利果敢一世の名奉行大岡越前守?事件は江戶に未會有の大殺陣!! 獨乙トビス超特級日本版 原作ロルフ・イー・ヴアンルー氏 監督 ジュリアン・デュヴィヴィエ氏 爆笑篇 巴里―伯林 主演 ウオルフガング・クライン氏 助演 ジェルメエヌ・オーセイ孃 ジョゼット・ダイ孃 新興キネマ超特作現代劇 原作 國木田獨歩氏 脚色及監督 伊藤大輔 酒中日記 主演 松本泰輔 歌川八重子 助演 小池春江 高堂國典 永樂町一 電話三四二 中央館

經濟解說 日本平價切下 될가? 안될가?

弗平價切下는 어미 米國下院에서 絕對의多數로 通過되고 上院의審議로 옴겻다 그러나平價切下率를얼마한程度와어느때에斷行케될가또는金輸出禁止를 解除지안코 變態的으로 平價만切下케될가함이 依然 世界的으로 注視의焦點이 되어잇다 이와가티 米國의平價切下만은 決定될形勢아래 잇는 이때에 잇서 日本은 將次 어떠케될가 하는問題가 가장 먼저알고십흔것이며 더구나 이것이 우리로서 直接의 利害關係가되는點이다 그럼으로 요새 日本에서 이平價切下에對하야 論議되는바를 紹介하야볼 必要가 잇다고 생각한다

×

米國平價切下의消息을 接하고 高橋藏相은「將來 各國의情勢가 金本位로 도라슬時代가 되면 日本도 新平價切下를 할必要가 잇다」고 말하엿다 그러나 이것은 解釋함에 딸어서 달은말로 平價切下케될것이라고도 할수잇고 또는 平價切下가 容易치 안흘것도 갓다고 말할수잇다 어떠튼지 平價切下란말은 一國經濟界를 左右하는 中心點이 되는貨幣의價値를 變動케하는問題임으로 愼重에愼重을거듭하여가지고 決定할것은勿論이다 그럼으로 平價切下의時期를 定함에잇서서 먼저 그當時의 經濟情勢가 新平價를 切下할만한 狀態일가 아닐가 함을 생각지안흘수가 업다 그러나 現在의日本은 大赤字의財政으로 今年度도 八億乃至 九億圓의公債를 發行하야 이資金을 日本銀行으로부터 내이게하야 政府의支出에 充用하고 딸어서 非常한인풀레이숀이 出現케되는同時에 通貨가만케되면 貨幣의價値가 不絕히變動이 생긴다 이런情勢에 잇서平價切下를하야 通貨의安定케한다는것은 到底히될수업슬것이다

×

만약에 米國만 平價切下를하는것이 아니라 어뒤를이여서 英國도 平價切下케될때에는 日本으로서어떠케될가하면 日本으로서도當然히 價値를 安定치안흘수업게될것이다 딸허서 이前後로 될수잇는데까지 財政上의 均衡을 圖하야 通貨安定의 根本的對策을 實施함이 必要케되다 그러나 日本은 外國과 事情이 달은點이잇다 貿易가떠러저도 物價가一面으로보면 아즉도 充分히昂騰치못한狀態임으로 따만 外國이平價切下를 하엿다고해서 이에追從할것이 아니다 될수잇는대로 安心이 될만한經濟狀態로 맨든뒤에 新平價의解禁을하는것이 가장 緊務이다

×

그런대 日本이財政上赤字이라고하지만 米國도 亦是財政上 赤字임으로 平價切下를할에잇서서 日米가 거의가튼立場에 잇지안흔가 하는 말이 잇다 그러나 어떤 米國의 平價切下는 從來의 新平價設定 卽金解禁으로 생각할것이 아니다 차라리 金解禁에 到達하기까지의 暫定策으로하는 平價切下라고할것이다 이로써弗의價値와金의價値에一定한關聯性을잇게하엿스나 金의兌換과 金의自由輸出 金의鑄造이라는金本位로 復歸함必要가 아즉업고 依然禁止가 必要한狀態에잇다 다시말하면이番의金政策에 一限度를 두는程度의平價切下이며 딸허서國內的으로나 國際的으로나 圓의價値를 安定케하라는日本의新平價解金과는 事情이 매우달으다고한다 ―(繼續)―

弗貨平價切下案의推移

米下院通過는 壓倒的多數로

◇……贊成三六〇票反對四〇票 上院의審議로 곳廻附

【電通워싱톤廿日發】루즈벨트大統領의弗價格改正法案을審議할 下院本會議는 二十日 午後열엇는데 먼저 同法案中 爲替平衡資金設定에關한 政府提出의修正案 卽

(一) 爲替平衡資金操作은 絕對秘密히行함

(一) 同資金의年次決算은財務省을 通하야 大統領에게報告함

(一) 大統領은 右年次決算에關하야 압흐로三個年間은 議會에 對하야 報告를要求키로함

을壓倒的多數로써 可決하고 繼續하야 오하이오州選出民主黨議員람빅氏가 提出한

(一) 聯邦準備銀行紙幣發行의準備로 從來 使用되든金證券과 가티 銀證券도使用함을得함

이라고修正은 否決되고 뒤이어 사쓰州選出民主黨 議員캇트맨氏가 提出한

(一) 國際決濟銀行에의 金輸出은 이것을禁止함

이라는修正案도 否決되엿다 칸사쓰州選出共和黨 마진氏가 提出한

(一) 爲替平衡資金局을設置하고 루즈벨트大統領을 젠소財務長官外 三名을同局員으로 任命하고 爲替平衡資金의 操作에當케할일

이라는修正案도 亦是否決하고 弗價改訂法案全體의採決에 드러가는데 贊成三六〇票反對四〇票의壓倒的多數로써 이것을可決하엿다 그래서 同法案은 政府側의希望대로의形式으로써 下院을 通過하고 上院의審議에 옴기기로되엿다

超黨派的贊成

다만一個修正追加

【聯合華盛頓二十日發】米國下院는 二十日 午前十一時로부터 弗貨改訂法案의討議를開始하고 午後六時半에畢竟三百六十票對 四十票의壓倒的多數로써 同法案을採擇하엿는데 法案通過前共和黨側으로부터 여러가지의修正案이提出되엇지마는 下院에壓倒的多數를 占한民主黨으로 모도否決되엇고 그래 下院本會議에서 追加修正키로되엇다 下院의民主黨은 三百名의 議員이잇스나二十日夜의弗價改訂法案의 票決에際하야民主黨員으로反對投票를한사람은 미소리州選出 젭스크레풍과 사쓰州選出 죠지렌뉴의兩氏만으로出席中의議員全部가 法案을支持하고 또共和黨議員六十八名도 一齊히贊成하야루즈벨트大統領의新通貨政策은全國輿論의超黨派的支持를 어든것을 端的으로보엿다

(一) 金의國有斷行

(一) 四割을最低限度로한弗價의平價切下

(一) 二十億弗의爲替安定基金設定

等으로金額上의 獨裁的權限을大統領에賦與하는 弗貨改訂法案은下院을 通過되엇다 그러나同法案에對하야 下院에서다음과가튼二個의 修正條項이追加되엿다

(一) 財務長官은爲替安定基金의運用實施를 議會에報告함을要함

(一) 政府證券의 發行募集에關한財務長官의權限改正案＝財務省은 모든의政府證券을달은모든政府證券으로써 買上할수잇다 또公募에依치안코個人的으로 푸라이베이토리ー證券을 賣出하고또發行함을得함

財務當局은 오는六月三十日一九三三年으로부터三四年末까지 百億弗의公債를募集하야 歲入不足을補塡할必要에迫한바 證券發行에關한財務省의權限擴張條項은 右百億弗의募債와 再融資를容易케하기爲하야 特히財務省의 要請에依하야 今回

經濟消息一束

釜山市中在穀數量

【商通釜山電話】一月中旬의 釜山市中在庫數量은아래와갓다 (△印減票)

銘柄	中旬合計	前旬比較
玄米	194,415石	68,770石
白米	900	550
正租	12,000	807
大麥	349	75
小麥	1,085	19
大豆	3,021	400
小豆	609	120
外米	—	—
粟	107	不變
雜穀	116	54

日本水產總會開催

日本帝國水產會第十三回總會는 東京赤坂三會堂에서 今月二十三、四兩日 열고 漁船保險制度制定의件外 四件을上程할터인데 朝鮮水產會에서는 帝國水產會議議員을 重任한吉田雅一氏가 出席할터이라고한다

木浦米取總會開催

【商通木浦電話】木浦米穀取引所에서는今月二十四 五兩日 會員總會를열고아래와가튼事項을附議키로되엿다

一、八年度의收支決算
一、九年度의收支豫算
一、役員의改選

現役員은一月中으로任期滿了됨에對하야 改選할터인데 理事는一名欠員으로 이것은昨年七月井上留吉氏의辭退에依하야現在까지그대로된것으로 今後도現在의人物에大差가업는것이라 본다고

米倉在米數量

廿日百萬石을突破

米倉會社의 二十日現在在庫米는 百萬石을突破하야 百二萬五千百八十石에達하고 前年同期보다 五十七萬八千三百九十六石으로 前年의最高記錄보다 約十萬石의增加이다 (以下單位石)

△釜山 一三三、一九〇
△木浦 一三〇、四〇〇
△群山 二八七、九八二
△仁川 二九一、四二〇
△鎭南浦 一八三、一八八

朝鮮產米統制策

既定方針대로進行

拓務省省議에서協議

【電通東京電話】拓務省에서는 朝鮮產米의統制策에關한根本方針決定을爲하야 二十日午前十一時부터 午後三時까지省議를開하고 永井拓相、堤、河田兩次官以下關係官參集、意見을交換한結果農林、大藏、拓務三省間에서 이미決定한

一、出廻期의 產米移出統制手段으로月別平均移出에關한件
二、百五十萬石正租의自治的短期貯藏에關한件
三、總督府의 負擔으로議會의協贊을經하야 三百萬石正租의長期貯藏을本年度에實施할件

右三件의 旣定方針은今後도이를繼續할것을 合意하고一方 次의事項을速히實施하기로 決定하고總督府에서折衝키로되엿다

一、代作範圍의擴充強化를圖할것
一、米消費量增加에關한 方策을圖할것
一、小作令施行實施를速히할것

하고午後四時半 散會하엿는데本會議의 重要決議事項은

米穀統制의建議案決議

全朝鮮米取聯合會

【商通大邱電話】全朝鮮米穀取引所聯合會는 二十日午前十一時 大邱米取樓上에서 吉池總督府技師外 各地取引所로부터 二十餘名이 出席하야 開會하고 濱崎議長의人事가잇슨뒤 附議事項의 審議에드러가모두 原案대로可決

아래와갓다

(一) 米穀統制法對策으로議會도切迫하엿스니 建議案을朝鮮商工會議所 穀物會 朝鮮米擁護期成會等에提出하야 運動할것이다

(二) 統制施法實施以來 各地米取도 衰退狀態임으로는 種稅를 撤廢하고달은稅金도半減할을當局에 陳情할일

(三) 四末로부터 九末까지의新格付는 從來各地가모두各等의格差가 달은것으로二十錢으로統一 ㊅米만四等과五等의格差를四十錢으로하는等이며 이박게當面한問題에對하야여러가지로討議하엿다

朝鮮米移出制限反對로

二十日午後會合協議 期成會主體로具體化

米穀研究會에서는廿二日 午後五時부터 銀行集會所에例會를열고 朝鮮米移入制限運動에關한反對對策을協議한다는데 日本에서는 再開할議會를中心으로朝鮮米移入制限運動이 盛行되고農林省의態度도이에傾하라는 形勢가보임으로 結局朝鮮米擁護期成會를 主體로 大大的反對運動을 일히킬形勢이다

日本對外爲替

【聯合東京電話】(二十二日)

對米 賣買 二十九弗八分七 三十弗八分一
對英 賣買 一志二片十六分五 一志二片十六分七

▲大阪爲替(二十二日)

對米 賣買 二十九弗八分七 三十弗八分一
對英 賣買 一志二片十六分三 一志二片八分五

市中金價連騰

昨年高價再現

買唱이든京城市中金價는二十二日에는또連騰되어十一圓五十五錢賣 十一圓四十錢買唱으로昨年의最高價를再現하얏고 目前突破豫想의强調이다

今日財界(廿二日)

[illegible]

朝鮮米取扱

積極的으로計劃

大資本三井物產이

三井物產京城支店에서는今年으로부터 積極的 朝鮮米를取扱키로 決定하야 從來의仁川出張所中心主義를 廢止하고今後는京城支店殼肥部를中心으로取扱케되엿다 目下이것을準備中인데 多少商議이成立되는모양임으로 이趨勢는關係方面에서相當히注目된다

京城商議議員總會

京城商議에서는 廿五日午後二時부터 議員總會를열고 아래와가튼附議事項을附議할터이라고한다

一、九年度會議所經費의豫算及賦課徵收件
二、會議所經費規程改正件
三、商議所商工從業員表彰規程第四條에依한審査員選定件

昨年鹽輸移入額

【專賣局發表】昨年四月로부터同年十二月까지의 鹽輸移入額은合計三億一千百四十一萬七千十九斤 金額三百八十一萬千二百四十八圓九十八錢이엿다

株式

市勢와商況(廿二日)

陸相辭表提出 嫌氣投崩落

東新等取引所株만

前場暴落 休日을지난今朝는阪地保合寄付로宮地도諸株一齊別無動程寄付이엇스나荒木陸相이 突然辭表를提出함을떨어 取引所株를中心으로嫌氣投物이나와 東新은百七十圓關門割인 百六十九圓九十錢大新은二十四圓六十錢에暴落되고朝新도三十三圓五十錢에떠러젓스나 其他諸株는頑强하야何等反嫌이업시平穩하얏는바 이제東新大新前場中安價는如左하다

◇東新 [illegible]

◇大新 [illegible]

後場小返 後場은林大將陸相後任內定으로 政局不安이업서저 市勢도小强寄後反撥步調이엇스니 寄價는東新二十錢高、大新四十錢高、帝人以下其他株는 大體保合이엇다

東新百七十圓割

弗平價切下는米國下院에서는可決되엇스나 依然切下率과時期가疑問인만큼今後의 爲替動向이어떠할지 市場人氣로서는疑心暗鬼로積極的行動을 取치못하던데다가 突然荒木陸相의辭職을傳함을떨어 二百圓臺取組의窮限念慮가 크던東新과헐高期이만흔大新이 꺽구러저서東新은百七十圓關門이 깨어젓고大新도百二十四圓臺로떠러지어 形勢가不穩한바잇섯다 그러나後任은林銑次郎大將으로內定되어 政局念慮까지는 招치안코다만一時的人氣에 嫌氣를줌에不過한것이라보겟스니 突込賣는警戒되며 全般的으로落在買氣를意識할수잇서 機만잇스면 反코저하는눈치가업지안은만큼押目買가有利하다는觀測도不無하야다

三番底形成?

東新으로보면 東株整理悲觀으로 ……

目前엇마나더떠러질지안떠러질는지는 斷言할수업스나 後任內定으로보아 政局에는 不安이 업을것이오

一、金의價値가 世界的으로騰貴인것
一、物價高를 一般이希望하는바인것
一、財政도 世界的으로膨脹되는것

等으로보아 目前한中間事情을除外한다면 機만잇스면 濟在買氣가 發生되는點에잇서反撥力이 培養될것이오 三番底形成說도 首肯되리라하야 押目買有利를主張하는者이잇섯다 또今前場에 地人氣는 頑强히軟弱하야 東新大新의大整理를期하는便이만엇던만큼 意外로市勢는逆行할것가티도보이엇다

株界六感

× 今前場寄值는 保合이엇스나荒木陸相辭職으로 取引所株暴落

× 그러나 林大將이後任으로內定되엇스니政局不安을 感할것은업겟고 一時的嫌氣材料이엇을뿐이지!

× 누가後任이던間에 日本의軍事政策乃至軍需은 平래에는變함이업겟는以上 悲觀은不要

× 이로써東新三番底形成이냐 그러타면百七十圓以下의 東新은絕好의買物?

東亞證券申請

黃金町日本生命빌딩안에東亞證券株式會社(資本金二十萬圓拂込五萬圓)에서는 朝取證券部取引員의認可申請을組合에提出하야이미贊同을得하얏슴으로取引所를經由하야目下總督府에提出中인바不遠認可되는대로即時開業하리라한다

東京國債市場

甲五分利 不申

期米

頭重 低迷

前場先高 再昨後場阪地二十三圓三十錢止와共히二十三圓八十一錢에場을止한京取市場은今朝에入하야 阪地初付二十三圓三十八錢인八丁高를繼하고二十圓八十八錢인七丁高로場을始한後阪地四十四錢으로 續高함에 伴하야 八十九錢까지小戾하엿다가續後阪止三十五錢의反落을入하야七十四錢에不勢觀止場하다

後場保合 後場은 二十圓七十一錢에 三丁低로始場後三節七十五錢 四節七十七錢이고別慨가리止場하다

統制에拘束된 肺患的商勢

政府는한번 發表한米穀統制法을어데까지 有効하기爲하야季節的買上을 三百二十五萬石으로作定하고 벌서日本米三十五萬石과 朝鮮米七十五萬石을買上한外에 今月末까지朝鮮米五十萬石을 結緻買上하기로되엇스며 最低公定價格에依한米賣渡申請이 去十九月까지五百三十八萬石에達하엿는데 農林省은今後五月까지 八百萬石에達할이라는 豫想을가지고잇다 今後의米價는 何如해든지目前의現象으로는 唯一한强材가되여容易히低落을許하지안는다 그러나그反面으로는 上記와如한統制가잇合에도不拘하고 實米의壓迫을無視할수업슴으로 稍히高價를示하는때는 軟派「모도리」賣物이現出하야 依然伸悩의狀態를呈하는 尤甚으로추허肺患的步調를示할뿐이다

中途에去何之 兩派彷徨時代

再昨後場阪地二十三圓三十錢의報를據하고 二十圓八十一錢으로跳返하야又復一段高價를示할듯한 氣勢를보이엇스나 一休今朝에入하야 阪地二十三圓四十四錢인 去十八日의 高價를恢復함에딸아 二十圓八十九인 本前日의高價까지 稍高하더니 依然賣氣旺盛하야 阪地의倍히四丁低落에對하야 十五丁의瓦落을告한다 此人氣로보아서는 追從賣를하지안흘수업스나 그러나 朝鮮米五十萬石買上이不遠한時日에 實行하게됨으로 計買上에對한 市勢는旣히 一巡하엿다할지라도 依然買氣가潜在하야 容易히滑落을行하지도아니할것가틈으로 無謀히 賣買成도할수업고 兩派共히中途에서 彷徨할뿐이다 果然中途去何之?

米豆餘話

◇ 떠러질듯하고도올을듯하고올을듯하고도떠러지는그光景은「定期」와의머리만散亂하게할뿐

◇ 朝鮮米의買上期日이臨迫하엿슴은누구나알수도업고實米의壓迫이加重함을보아서도暫時소강할수도업다

◇ 그런대今朝阪地는二十三圓四十四錢高하는二十圓八十九錢으로前日의高價를恢復할뿐이로 依然鈍重

◇ 買方은逐次로前日의格이되고賣方은稍히甘味를보앗스나또한警戒自重

◇ 朝鮮米의買上期日이臨迫함을알아又復一段高價를示할지는몰으나大阪의商勢는伸悩狀態

◇ 何如間此邊에서는 차라리小操主義를立하야 現象維持하기만不如?

木浦保合 出廻十七萬叺 本方面의買收는依然히不振하나 正期의反撥과低價突込賣物이어서保合인㊂三等二十一圓十錢四等二十圓七十錢

群山引締 出廻十一萬叺 米高를보고 天候不良이오賣物一段으로적엇고 大體注文帳에不拘하고十錢高를告하야㊂三等二十圓三十錢四等二十圓十五錢

南浦不變 休日前暴落의正米는 今朝期米의保合을보고 저우人氣安定되어 賣行도漸次恢復되엇다㊂三等二十圓三十錢으로五十錢 四等二十圓二十錢으로不變

堂島前場情報【大阪電話】九州側京都側 岡山側中東側臺灣側强에對하야 株式側 東京側이買向하얏다 探寂系는出盛期의浮動米壓迫이讓期안되는見地로續續買外하얏다

仁川期米取組

[illegible]

各地正米

京城引返 期米는高價後反落에轉하얏는데 產地反撥에追隨하야 ㊂三等二十圓三十錢四等二十圓丁으로二十錢引返하얏다

仁川硬化 休日前부터前日에亘하야小口實需買付가入함과日本期正米氣構模樣을兵고一二十錢硬化하야㊂三等二十圓三十錢四等二十圓丁

釜山引戾 出廻四千叺 回着이거의 政府納入米로即時倉入되어 市場賣物로서는依然薄한데 休日後는實需의買漁로賣行이多少良好하야 市勢는二十圓五十五錢四等二十圓二十五錢으로二十錢引戾이오 取引은合計三千四百三十叺

大邱反撥 當用은氣乘薄으로實行이依然不活潑한데 期米가恢復되엇슴으로 反撥되어㊂三等二十一圓丁四等十九圓六十錢으로二十錢高

仁川在米增加

今月二十日現在 仁川의在庫米는前週에比하야 合計米는二八、三八八叺의 增加를示하고 滅退를示하엿는데 作品을細別하면左記와如하다 ▲玄米四斗入 四七三、○一二叺五斗入五、一一六叺 ▲白米五六五叺 ▲大豆四斗入四九、三三七叺▲小豆 一、五〇九叺▲大麥六五〇叺▲小麥 五、四〇三叺▲粟五四七袋▲胡麻五、一五袋▲綠豆一八五袋▲糯米五〇〇叺(臺灣丸糯)五〇〇袋▲外國米(臺灣米)一、三〇〇袋

金融(廿二日)

海外經濟 [illegible]
朝鮮銀行券 [illegible]
日本銀行券 [illegible]
京城手形交換 [illegible]
東京金利 [illegible]
大阪金利 [illegible]
對外爲替 [illegible]
金貨入價 [illegible]

米穀(廿二日)

仁川正米 [illegible]
大阪正米標準價格 [illegible]
京城雜穀 [illegible]
仁川大豆 [illegible]

商品(廿二日)

京城綿糸布市勢 [illegible]
京城人絹時勢 [illegible]
日本麥粉時勢 [illegible]
치카코期麥 [illegible]
立우時勢 [illegible]
大連特產時勢 [illegible]
滿洲商況 [illegible]
豊油개値 [illegible]
豆粕개値 [illegible]

株式 朝取短期(廿二日)

[illegible]

朝取短期賣買高 [illegible]
算定代引日步 [illegible]

期米(廿二日)

朝取期米 [illegible]
朝鮮內各地期米 [illegible]
朝取賣買高 [illegible]
大阪期米 [illegible]
東京期米 [illegible]
日本各地期米 [illegible]
大阪市中在米高 [illegible]

商品

大阪綿糸 [illegible]
大阪棉花 [illegible]
大阪人絹 [illegible]
橫濱生糸 [illegible]
大阪砂糖 [illegible]
海外砂糖 [illegible]

東京株式

東京現株 [illegible]
東京短期取組 [illegible]
東京短期東新 [illegible]
大阪短期 [illegible]
大阪長期 [illegible]

謹謝 仁川期米 壹等賞受領 最高額賣買 光榮

土金 石金 純金 高價買入 京城南大門通一丁目(小廣橋側) 合資會社大陸商會 電光五二八番